

Tíbet y Nepal

Travesía de Lhasa a Katmandú

Salidas especiales el 08 Agosto y 03 Octubre 2026



La meseta del Tibet, a una altitud media de 4.500 m, está enmarcada en las montañas más altas del planeta. Aislado del resto del mundo durante siglos, su interior es una estepa infinita surcada por ríos y lagos de color azul turquesa.

En este programa proponemos la ruta más popular del Tíbet y una de las más espectaculares de Asia, que nos permitirá explorar la cultura tibetana, admirando paisajes impresionantes atravesando la cordillera por pasos de montaña a más de 5.000 m, y visitando monasterios milenarios para descubrir la espiritualidad y el arte budista.



Lo más destacado

Lhasa

La capital histórica, un lugar para dejar pasar el tiempo, pasear y descubrir el magnífico Palacio de Potala

Campo Base Everest

Desde Rongbuk tendremos magníficas vistas sobre el Everest y posibilidad de llegar al campo base (5.000 msnm)

La travesía

Pasos de montaña, vistas inmensas, monasterios tibetanos y encuentros con la población local.



Fechas salida

▸ 2026 Agosto 8 Octubre 3

Grupo Mínimo

 5 viajeros

Itinerario

DÍA	RUTA	COMIDAS	ALOJAMIENTOS
1	Vuelo ciudad de origen - Katmandu	-	-
2	Llegada a Katmandú	-	Hotel
3	Katmandú (Swayambhunath y Patan)	D	Hotel
4	Katmandú (Daktsinkali, Pharping y Kirtipur)	D	Hotel
5	Katmandú. Vuelo a Lhasa (3.650 m) - Tsedang	D	Hotel
6	Tsedang - Samye	D	Hotel
7	Samye - Lhasa	D	Hotel
8	Lhasa (Palacio de Potala , Monasterio de Sera y Barkhor)	D	Hotel
9	Lhasa: (Templo de Jokhang y Monasterio de Drepung)	D	Hotel
10	Lhasa - Yamdrok Lake - Gyantse - Shigatse (3.800 m)	D	Hotel
11	Shigatse - Sakya (4.050 m)	D	Hotel
12	Sakya - Shegar - Campo Base Everest (5.150 m)	D	Hotel
13	Campo Base Everest - Kyirong	D	Hotel
14	Kyirong - Cruce fronterizo con Nepal. Traslado a Katmandú	D	Hotel
15	Katmandú (Pasupatinath, Boudhanath y Bhaktapur)	D	Hotel
16	Katmandú	D	Hotel
17	Katmandú. Regreso	D	-



COMIDAS: Desayuno **D** Almuerzo **A** Cena **C**

Precio del viaje

Por persona	Precio 5 primeras plazas	Precio base
En base a grupo de 11 a 14 personas	2.790,00 €	2.920,00 €
En base a grupo de 08 a 10 personas	2.880,00 €	3.010,00 €
En base a grupo de 05 a 07 personas	3.110,00 €	3.240,00 €
tasas aéreas (aprox.)		530,00 €

Suplementos y tasas por persona	Precio base
Suplemento Salida 08 Agosto	150,00 €
Suplemento Hab. Individual	390,00 €

Notas salidas y precios

Precios en base a vuelos de TURKISH AIRLINES con salida desde Barcelona y Madrid. Consultar salidas desde otros aeropuertos.

Por lo general los vuelos utilizados en nuestros grupos están basados en tarifas de grupo, que ofrecen unas condiciones ventajosas en cuanto a precio y fecha de emisión. Pero estas tarifas tienen también limitaciones, especialmente en lo relativo a la posibilidad de realizar el check-in on line, la reserva previa de asientos, que o bien no están permitidos, o solo son posibles con una antelación de 24 h., los cambios de horario, fecha o destino, y las cancelaciones.

Servicios incluidos

- Vuelos de ciudad de origen - Katmandú y regreso en clase turista. Tarifas con penalizaciones por cambios y/o cancelaciones.
- Pasaje aéreo de Katmandú a Lhasa en clase turista.
- Traslados aeropuerto– hotel - aeropuerto.
- Transporte en vehículo privado (minivan o autobús) acondicionado, dependiendo del tamaño del grupo.
- Alojamiento en hoteles categoría turista en base a habitaciones dobles y con desayuno incluido
- Guía local de habla hispana en Nepal y de habla inglesa en el Tíbet.
- Visitas y excursiones indicadas en el itinerario con entradas incluidas



- Visado de entrada al Tíbet
- Permisos regionales y de conservación de los Parques Naturales
- Seguro de asistencia en viaje; [ver condiciones de la póliza](#). Opcionalmente pueden ampliarse las coberturas de gastos de anulación; consulta
- Impuestos e IVA en caso de ser aplicables.

Servicios NO incluidos

- Visado de Nepal (a tramitar a la llegada)
- Comidas y bebidas no especificadas
- Propinas y extras personales, como bebidas, lavandería, teléfono...etc.
- Cualquier otro concepto no mencionado como incluido.
- [Ampliación de coberturas](#) del seguro de asistencia y anulación (recomendado)

Itinerario detallado

Travesía de Lhasa a Katmandú



17 días

DÍA

1

Comidas

-

Vuelo ciudad de origen - Katmandu

Presentación a la hora prevista en el aeropuerto y embarque en el vuelo con destino a Katmandú (conexiones intermedias). Noche a bordo.

DÍA

2

Comidas

-

Llegada a Katmandú

A nuestra llegada al Aeropuerto de Katmandú, encuentro con nuestro representante para el traslado al hotel. Por la tarde, tendremos una primera toma de contacto con el país, haciendo un recorrido a pie por los santuarios sagrados cercanos incluyendo una visita a Ason Bazaar, conocido por su mercado de especias y verduras, así como a diversos centros espirituales de Katmandú, entre ellos Tsepum (Jarrón de la Larga Vida), Jamba Karmo (Tara Blanca) y Etum Bahal Tara Temple, un pequeño templo que alberga tres hermosas estatuas de Tara, donde se dice que quienes lo visitan quedan liberados de los reinos inferiores. Concluiremos el recorrido con una caminata hasta la estupa de Kathesimbhu, un popular lugar de peregrinación budista. Regreso al hotel y alojamiento.



Merce Aceves

Foto: Swayambhunath



Archivo Tuareg

Foto: Monasterio de Samye

DÍA

3

Comidas
Desayuno

Katmandú (Swayambhunath y Patan)

Desayuno y a la hora prevista salida hacia la colina de Swayambhu desde donde tendremos unas fabulosas vistas sobre el Valle de Katmandú y aprovecharemos para visitar el de Swayambhunath, también conocido como el "Templo de los monos". Posteriormente saldremos hacia la ciudad de Patan, famosa por su Plaza Durbar, declarada Patrimonio de la Humanidad por la UNESCO. Finalizadas las visitas, regreso al hotel y alojamiento.

Swayambhunath, declarado Patrimonio de la Humanidad por la UNESCO en 1979, es el centro de peregrinación budista más importante para los newars y refleja la convivencia de tradiciones budistas e hindúes. La estupa principal presenta elementos simbólicos, como su cúpula blanca que representa la tierra, las 13 gradas que simbolizan las fases hacia el nirvana y los ojos de Buda que miran en las cuatro direcciones, con el tercer ojo que representa la sabiduría. El complejo incluye no solo la estupa principal, sino también santuarios, un monasterio tibetano, un museo y una biblioteca.

La ciudad de **Patan** también conocida como Lalitpur, es famosa por su rico patrimonio cultural, en particular, por su tradición en las artes y la artesanía y una de las ciudades más antiguas y culturalmente ricas del Valle de Katmandú. Aquí se encuentran numerosos templos, plazas y monumentos que reflejan la rica herencia artística de la región.

DÍA

4

Comidas
Desayuno

Katmandú (Dakshinkali, Pharping y Kirtipur)

Después del desayuno, iniciaremos nuestra jornada desplazándonos hacia Dakshinkali, con una parada en el desfiladero de Chobar, lugar asociado al mito que explica el origen del Valle de Katmandú. Continuaremos hacia el Templo de Dakshinkali, uno de los principales centros de peregrinación dedicados a la diosa Kali, donde presenciaremos el ambiente de devoción que se intensifica los martes y sábados con las ofrendas tradicionales. Luego nos dirigiremos a Pharping, localidad de gran importancia espiritual, donde visitaremos sus monasterios y la Cueva de Asura, venerada por ser el lugar donde Guru Rinpoche alcanzó la iluminación. Por la tarde, finalizaremos nuestro recorrido en la aldea medieval de Kirtipur, donde apreciaremos su patrimonio histórico, sus templos tradicionales y la vida artesanal local.



Ana Valer



P Mongay

DÍA

5

Comidas
Desayuno

Katmandú. Vuelo a Lhasa (3.650 m) - Tsedang

Desayuno y a la hora prevista, traslado al aeropuerto para embarcar en el vuelo panorámico con destino a Lhasa con vistas aéreas del Monte Everest y los majestuosos picos del Himalaya (si el clima lo permite). Al cruzar la cordillera, el paisaje se transforma de las verdes terrazas de Nepal a la árida meseta tibetana. Tras llegar al aeropuerto de Gonggar y completar los trámites de inmigración, nos trasladaremos por carretera a la ciudad de Tsedang, situada al suroeste de Lhasa. A la llegada, traslado al hotel y resto del día libre para aclimatarse y disfrutar del entorno único. Alojamiento.

Trayecto Lhasa - Tsedang: 160 kms / 3,30 hrs. aprox.

DÍA

6

Comidas
Desayuno

Tsedang - Samye

Comenzaremos el día visitando Yumbu Lhakhang, el primer palacio de la historia tibetana, construido en el siglo VII sobre una colina, donde se encuentran estatuas de tres periodos de Buda. Continuamos hacia el Templo Tradruk, un monasterio del siglo VII perteneciente a la secta Gelugpa, famoso por sus murales y esculturas de bronce y finalizaremos la mañana explorando las Tumbas de los Antiguos Reyes tibetanos.

Por la tarde, nos dirigimos al Monasterio de Samye. Este es el primer monasterio budista del Tíbet, construido en el siglo VIII bajo la supervisión de Guru Rinpoche y el rey Trisong Detsen. Este complejo combina estilos arquitectónicos tibetano, chino e hindú y alberga estatuas, murales y elementos históricos que narran el desarrollo del budismo en la región. Después, realizamos una caminata hacia la montaña sagrada de Hepo Ri, cercana al monasterio y considerada un lugar espiritual por los lugareños. Desde su cima, disfrutaremos de las vistas panorámicas del Monasterio Samye y todo el valle circundante antes de regresar al hotel.

Trayecto Tsedang - Samye: 50 kms / 1,30 hrs. aprox.



Foto: Maria Jose Cabrera



Archivo Tuareg

Foto: Yamdrok Lake

DÍA

7

Comidas
Desayuno

Samye - Lhasa

Por la mañana, realizaremos el recorrido sagrado de Chim-Puk, una cueva donde Guru Rinpoche meditó y alcanzó la iluminación. Este lugar, rodeado de cuevas sagradas y paisajes serenos, es ideal para la meditación y ofrece vistas panorámicas del valle de Yarlung Tsangpo. Por la tarde, nos trasladaremos a Lhasa, conocida como 'la Tierra de los Dioses', situada a 3.650 metros de altitud y considerada el centro político, cultural y religioso del Tíbet desde hace más de 1.300 años.

Trayecto Samye - Lhasa: 130 kms / 2,30 hrs. aprox.

DÍA

8

Comidas
Desayuno**Lhasa (Palacio de Potala, Monasterio de Sera y Barkhor)**

En el día de hoy, descubriremos la ciudad de Lhasa. Por la mañana, exploraremos el majestuoso Palacio Potala, antigua residencia de los Dalai Lamas y sede del gobierno tibetano y posteriormente visitaremos el Monasterio de Sera, uno de los más importantes del budismo tibetano, conocido por sus escrituras sagradas y murales únicos. Por la tarde, nos sumergiremos en el vibrante ambiente del Barkhor, con su bullicioso bazar alrededor del Monasterio Jokhang, el corazón espiritual del Tíbet. Finalizadas las visitas, regreso al hotel y alojamiento.

Lhasa, la "ciudad santa" del Tíbet a 3650 metros de altitud, es el corazón espiritual de la nación tibetana. Hogar de monasterios como Sera, Ganden y Drepung, destaca por el Palacio de Potala, antigua residencia del Dalai Lama y Patrimonio de la Humanidad, con más de 1000 habitaciones y tesoros incalculables. También alberga Norbulingka, el Palacio de Verano con jardines y un zoológico, y el Monasterio de Jokhang, centro de peregrinación que alberga la estatua Jowo Buda Shakyamuni. Lhasa es la sede tradicional de los lamas y el centro más sagrado del budismo tibetano.



Juan A Vallejo Foto: Ritual de reencarnación Monasterio Sera Lhasa



Josep Paga Foto: Tibet Camp base Everest

DÍA

9

Comidas
Desayuno**Lhasa: (Templo de Jokhang y Monasterio de Drepung)**

Después del desayuno, seguiremos con las visitas de Lhasa. Comenzaremos por el templo de Jokhang, el más sagrado del budismo tibetano y centro geográfico de la ciudad donde experimentaremos la devoción de los peregrinos que acuden de todas partes del Tíbet, realizando un circuito ritual por sus místicos pasillos iluminados por lámparas de mantequilla. A continuación, visitaremos el impresionante Monasterio de Drepung, fundado en 1416 y que en su día fue el monasterio más grande del mundo. Este monasterio, junto con el Monasterio Sera, ha sido testigo de la turbulenta historia del Tíbet. Hoy en día, Drepung alberga a unos 300 monjes en Lhasa, manteniendo viva su rica tradición de estudio y práctica budista. Fue la residencia principal de los Dalai Lamas hasta el siglo XVII, cuando se trasladaron al Palacio de Potala. El monasterio sigue siendo un importante centro de aprendizaje budista, conocido como la "Nalanda del Tíbet" por sus altos estándares académicos. Finalizadas las visitas, regreso al hotel y alojamiento.

DÍA

10

Comidas
Desayuno

Lhasa - Yamdrok Lake - Gyantse - Shigatse (3.800 m)

Nuestro día de hoy, comenzará temprano en Lhasa, dirigiéndonos primero hacia el lago Yamdrok, famoso por sus aguas turquesas y vistas impresionantes y donde dispondremos de tiempo para poder disfrutar del espectacular paisaje. Continuaremos hacia Gyantse, donde exploraremos el monasterio de Kumbum. Este monasterio es conocido por su arquitectura única y su importancia religiosa, ofreciendo una visión profunda de la cultura tibetana. Por la tarde, saldremos en dirección a Shigatse, la segunda ciudad más grande del Tíbet. A la llegada, dispondremos de tiempo libre para poder perdernos en su ambiente local, explorar sus mercados y descubrir la vida cotidiana de la región.

Trayecto Lhasa - Shigatse: 270 kms / 5,30 hrs. aprox.



P Mongay



Joan Bartomeu

Foto: Boudhanath

DÍA

11

Comidas
Desayuno

Shigatse - Sakya (4.050 m)

Comenzaremos el día desayunando y preparándonos para visitar el impresionante monasterio de Tashilhunpo en Shigatse, el más grande de la región Tsang perteneciente a la escuela Gelugpa. Fundado en 1447 por Gendun Drup, el primer Dalai Lama, este monasterio ha sido continuamente expandido por los Panchen Lamas. Dentro, podremos admirar la majestuosa estatua del Buda Maitreya, una figura gigante de 26 metros de altura, construida con 275 kg de oro macizo y adornada con gemas preciosas. También exploraremos la cuarta estupa fúnebre del Panchen Lama, una estructura de 11 metros cubierta de oro y plata y construida en 1662.

Después de esta inmersión en la grandeza de Tashilhunpo, nos dirigiremos hacia Sakya, donde visitaremos el Monasterio de Sakya, uno de los sitios históricos más valiosos del Tíbet.

Trayecto Shigatse - Sakya: 130 kms / 3 hrs. aprox.

El **Monasterio de Sakya**, destaca por el peculiar color de sus edificios, pintados en gris ceniza con franjas verticales rojas y blancas, que simbolizan la trinidad de Sakya. En la zona sur del monasterio, construido como una fortaleza en 1268, se guarda una rica colección de escritos antiguos, murales de la dinastía Yuan y más de 3,000 Thangkas. Entre sus tesoros más preciados se encuentra el Gran Pilar Bermellón, un regalo del emperador Kublai Khan.

DÍA

12

Comidas
Desayuno

Sakya - Shegar - Campo Base Everest (5.150 m)

Después del desayuno, saldremos en dirección a New Dingri, un antiguo asentamiento tibetano donde exploraremos el estilo de vida tradicional de la región. Luego, ascenderemos al paso de montaña de Pang La, donde podremos disfrutar de unas maravillosas vistas panorámicas del Himalaya, incluyendo picos como Makalu y Shishapangma. Continuaremos hacia el Monasterio Rongbuk, el monasterio más alto del mundo, que ofrece vistas icónicas del Everest. Finalmente, llegaremos al Campamento Base del Everest, donde tendremos la oportunidad de explorar el área y capturar unas imágenes inolvidables del gigante de hielo.

Trayecto Sakya - Campo Base Everest: 230 kms / 4,30 hrs. aprox.

DÍA

13

Comidas
Desayuno

Campo Base Everest - Kyirong

Hoy nos embarcaremos en una travesía escénica hacia Kyirong, la nueva frontera entre el Tíbet y Nepal, que ha reemplazado a la antigua ruta cerrada tras el terremoto de 2015. El camino nos deleitará con vistas panorámicas de montañas nevadas, incluyendo el majestuoso Shishapangma, el único pico de más de 8,000 metros ubicado íntegramente en territorio chino/tibetano. Ascenderemos al paso de Gongtang-la, situado a una altitud de 5,000 metros, el punto más elevado de nuestro recorrido. Durante el trayecto, también tendremos la oportunidad de admirar el impresionante lago Pei Kutso, un espejo de agua turquesa enmarcado por montañas imponentes, considerado uno de los lagos más hermosos del Tíbet. Llegada al hotel y alojamiento.

Trayecto Campo Base Everest - Kyirong: 330 kms / 7 hrs. aprox.

DÍA

14

Comidas
Desayuno

Kyirong - Cruce fronterizo con Nepal. Traslado a Katmandú

Desayuno temprano y salida de Kyirong hacia la frontera entre Tíbet y Nepal. En este punto, nuestro guía y conductor tibetanos nos ayudarán con los trámites fronterizos. Una vez completados, cruzaremos el Puente Rasuwa, que conecta ambos países, para encontrarnos con nuestra guía nepalí. Aquí recibiremos asistencia para los trámites de inmigración nepaleses y realizaremos el cambio de vehículos.

Desde Kyirong, iniciaremos un trayecto hacia Katmandú a través de la campiña nepalesa. Este recorrido, aunque visualmente espectacular, puede ser desafiante debido a las condiciones de las carreteras en Nepal, que son más estrechas y menos desarrolladas que las llanuras tibetanas. El trayecto pese a los pocos kilómetros, nos llevará alrededor de unas 6 horas aproximadamente. Durante el viaje, disfrutaremos de paisajes montañosos y bosques densos que caracterizan esta región. Llegada a Katmandú, traslado al hotel y alojamiento.

Trayecto Kyirong - Katmandú: 170 kms / 6 hrs. aprox.

DÍA

15

Comidas
Desayuno

Katmandú (Pasupatinath, Boudhanath y Bhaktapur)

Las visitas en el día de hoy, combinarán espiritualidad, historia y cultura en tres de los lugares más emblemáticos del Valle de Katmandú, empezando por la visita al Templo Pashupatinath, el santuario hindú más sagrado de Nepal y Patrimonio de la Humanidad y famoso por sus rituales de cremación, la ciudad medieval de Bhaktapur, para explorar sus templos y ya de regreso a Katmandú, la estupa de Boudhanath, rodeada por un animado círculo de comercios que evocan un pequeño Tíbet. Finalizadas las visitas, regreso al hotel y alojamiento.

El templo de **Pashuatinath**, es uno de los templos hindúes del dios Shiva más importantes del mundo, de hecho, es considerado el más sagrado entre los templos de Shiva. A este templo llegan numerosos fieles y saddhus (hombres sagrados) que visitan los Ghats que hay junto al río Bagmati, y donde se sumergen para purificarse. Existen diferentes tipos de Ghats, y muchos de ellos son utilizados para la incineración de piras funerarias.

Bhaktapur, conocida como la "ciudad de los devotos", es una joya histórica ubicada en el Valle de Katmandú. Fundada en el siglo XII por el rey Ananda Deva Malla, esta ciudad medieval de 225.000 habitantes conserva un patrimonio cultural extraordinario, declarado Patrimonio Mundial por la UNESCO en 1979. La Plaza Durbar es el corazón de la ciudad y está compuesta por varias plazas que albergan importantes templos como el Templo de Nyatapola, el Templo de Bhairavanath y el Palacio Real.

Boudanath, uno de los lugares budistas más importantes de Nepal. Aquí nos encontraremos con su estupa, una de las más grandes del mundo y probablemente una de las más bellas. Los peregrinos realizan el 'kora', un ritual de circumambulación en sentido horario alrededor de la estupa, encendiendo velas de mantequilla ghee y orando, lo que según la tradición budista ayuda a limpiar los pecados.

DÍA

16

Comidas
Desayuno

Katmandú

Desayuno y día libre en la ciudad de Katmandú.

Recomendamos pasear por los callejones del barrio de Thamel, conocido por su ambiente vibrante y lugar ideal para experimentar la vida local y también un lugar perfecto para aprovechar con las últimas compras.

DÍA

17

Comidas
Desayuno

Katmandú. Regreso

Desayuno y tiempo libre hasta la hora prevista para el traslado al aeropuerto y embarque en el vuelo de regreso a nuestra ciudad de origen (conexiones intermedias). Llegada y fin de nuestros servicios.

Notas itinerario

Debido a las características del país y la ruta, el orden puede variar, manteniendo los lugares a visitar. Este viaje no opera de finales de Noviembre a Marzo por las adversas condiciones climatológicas de invierno

Alojamientos previstos o similares

En Katmandú hay una gran variedad de hoteles. Al ser un importante destino turístico normalmente toda la gama de hoteles cubre los estándares habituales a los que estamos acostumbrados en Europa. Utilizamos los de categoría Turista Sup. (equivalente 3***) con todo tipo de servicios y facilidades.

En Tíbet en general los hoteles son bastante más sencillos, excepto en Lhasa. Los alojamientos durante la ruta, se podrían catalogar como de 2** (Estándar). Las habitaciones, austeras y sencillas, pero con baño.

LOCALIDAD	HOTEL
Shigatse	Shiga Yangcha Hotel
Lhasa	Kyichu Hotel
Tsetang	Yalonghe Hotel
Lhasa	Kyichu Hotel
Tsetang	Yalonghe Hotel
Tsetang	Yalonghe Hotel
Katmandú	Moonlight

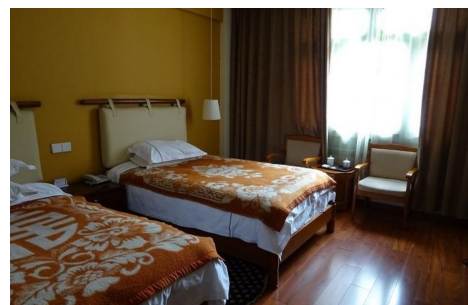

Hotel Kyichu_Lhasa



Hotel Shiga Yangcha_Shigatse

Habitación compartida

Los precios publicados corresponden al alojamiento en habitaciones dobles.

Puede disponerse de una habitación individual mediante el pago de un suplemento.

En caso de viajar solo y desear compartir habitación con otra/s persona/s, puede solicitarse la reserva como “habitación a compartir”. Si hay otros participantes del mismo sexo que también lo hayan solicitado la agencia les facilitará la acomodación compartida, ya sea en habitación doble o en triple. En caso contrario deberá abonarse el suplemento de habitación individual.

Transporte

Durante el itinerario de Tíbet y en función de la composición del grupo se utilizan minivan o autobús acondicionado. Hay alguna etapa, como es el regreso desde la frontera hasta Katmandú, donde hay una distancia de 150 kms, pero que se emplearán unas 6 horas aproximadamente.



El Palacio de Potala

El Palacio de Potala, en Lhasa, Tíbet, es un símbolo espiritual y cultural clave del budismo tibetano. Originalmente construido en el siglo VII por el rey Songtsen Gampo, fue reconstruido y ampliado en el siglo XVII por el Quinto Dalái Lama, quien lo convirtió en su residencia y centro administrativo. Dividido en el Palacio Rojo (religioso) y el Palacio Blanco (administrativo y residencial), el Potala destaca por su altura de 3.700 metros sobre el nivel del mar y su rica colección de arte. Desde 1959, funciona como museo. Es un lugar sagrado para peregrinos y fue declarado Patrimonio de la Humanidad por la UNESCO en 1994, junto con el templo Jokhang y Norbulingka. El Palacio de Potala posee más de 1.000 habitaciones, 10.000 pergaminos pintados, 698 murales y miles de estatuas hechas de materiales preciosos. También alberga tangkas tradicionales y otros objetos culturales tibetanos lo que lo convierte en un testimonio del patrimonio tibetano y su arquitectura única.

Lo que más llama la atención es la espiritualidad que envuelve toda la zona, donde los sacerdotes budistas siguen ancestrales ritos litúrgicos y los peregrinos tibetanos que se mueven por el Palacio, muestran una solemnidad y devoción por esta obra destacada de una cultura milenaria.

Lo primero que hacen los peregrinos cuando llegan hasta este palacio que parece haber salido de la roca, es realizar la llamada kora, que es dar círculos en torno a él. Los más piadosos se postran ante él e incluso lloran por el exilio del Dalai Lama.



Palacio de Potala

Dificultad / condiciones de viaje

Esta ruta no tiene ningún tipo de dificultad, salvo las molestias que pueda ocasionar la altura a la llegada a Lhasa situado a 3.650 m y en el que pueden aparecer molestias provocadas por el "mal de altura" (dolor de cabeza, mareos...).

Se puede combatir con remedios locales o con los medicamentos habituales para paliar sus efectos. Se aconseja tomar mucho líquido, no hacer comidas abundantes y no hacer ningún esfuerzo físico innecesario.

[Consejos para la prevención del Mal de Altura](#)

Documentación

Ciudadanos con pasaporte español: Pasaporte en vigor con una validez mínima de 6 meses posteriores a la fecha de entrada en el país de destino y con un mínimo de dos páginas en blanco.

El Gobierno de China anunció que los ciudadanos españoles, no requerirán de visado para entrar en el país siempre que su estancia no supere los 30 días. Para las estancias que superen los 30 días, consultar los trámites a seguir.



Visado de Nepal, se puede tramitar a la llegada al aeropuerto de Katmandú, sin embargo y para ahorrarnos largas colas en el aeropuerto de Katmandú, recomendamos tramitar el visado online antes de la salida, a través de la página web ETA, para esta tramitación no será necesario hacer ningún pago pudiéndolo hacer a la llegada en el mismo aeropuerto. El precio del visado irá en función al número de días que permanezcamos en Nepal, siendo el coste de 30 € para estancias máximas de 15 días y de 50 € para estancias superiores.

Permiso de Tíbet

Para visitarla región de Tíbet, es necesario un permiso especial que nosotros mismos gestionaremos a través de nuestro corresponsal en destino, pero para ello necesitaremos que nos hagáis llegar por e-mail, una foto escaneada en color y con fondo blanco y una copia escaneada en color del pasaporte.

Es responsabilidad del viajero confirmar esta información con la facilitada por el [Ministerio de Asuntos Exteriores](#) en su página web.

Ciudadanos con pasaporte de otra nacionalidad (no español): Contactar con los respectivos Consulados y/o Embajadas para conocer las formalidades de entrada que exigen los países visitados en el viaje.

Situación social y política del país de destino: Viatges Tuareg se remite a los avisos y recomendaciones facilitados por el [Ministerio de Asuntos Exteriores](#) en su página web.

Sanidad

No hay ninguna vacuna obligatoria.

Recomendable la vacuna antitetánica.

Viatges Tuareg puede informar únicamente sobre los requisitos sanitarios obligatorios exigidos por el país de destino, y añadir alguna recomendación en base a experiencias propias. Las recomendaciones sanitarias y profilaxis deben de consultarse con un profesional médico, o dirigirse a los avisos de los organismos sanitarios oficiales.

La información oficial sobre precauciones sanitarias y vacunas puede encontrarse en la web del [Ministerio de Sanidad y Consumo](#)

La Generalitat de Catalunya pone a disposición del viajero el teléfono de Sanitat Respon 902 111 444, y la página web [Consells i vacunacions a viatgers internacionals](#) donde encontrar información sobre los centros de vacunación.

Información adicional

Clima

La región autónoma del Tíbet goza de un clima continental frío y seco durante todo el año. Las condiciones geográficas de esta región, que se caracteriza por contar con diferentes formas de relieve a distintas alturas, dan lugar a una amplia variedad climática. La temperatura en Lhasa durante el mes de agosto varía entre los 12°C (mínima promedio) y los 23°C (máxima promedio), con temperaturas similares en las poblaciones de Gyantse y Shigatse. La zona cercana al Monte Everest (Campamento Base Norte y Monasterio de Rongbuk), debido a la altitud, presenta temperaturas algo más frías.

Las estaciones en el Tíbet:

Primavera (abril-mayo): En estos meses, las temperaturas son agradables y existe menos aglomeración de viajeros, por el contrario, algunas zonas de gran altitud podrían ser inaccesibles debido a la nieve.

Verano (junio-agosto): Las temperaturas son más cálidas, ideales para practicar senderismo y/o actividades al aire libre, pero son los meses en las que hay mayor probabilidad de lluvia (aunque mínima en comparación con otras regiones). Es la temporada alta, por ser la más concurrida.

Otoño (septiembre-octubre): Época de impresionantes paisajes otoñales con temperaturas agradables y cielos despejados. A mediados de octubre, las temperaturas comienzan a bajar y algunas zonas de gran altitud podrían volver a cerrar.

Invierno (noviembre-febrero): Otra época de impresionantes paisajes, esta vez nevados. Meses de menos turismo y buena oportunidad de presenciar festivales tibetanos únicos, pero en este caso, las temperaturas son muy frías y muchas carreteras y monumentos permanecen cerrados.

[Información sobre el clima](#)

Corriente eléctrica

En Tíbet el voltaje común es 220 V. La frecuencia es 50 Hz. Las clavijas y enchufes son del tipo A / C / I. En las imágenes siguientes pueden ver los tipos de enchufes (clavijas y tomas de corriente).

[Información sobre enchufes y corriente eléctrica](#)

Moneda y horario:

[Información sobre moneda y cambio de divisas](#)

[Información sobre zonas horarias](#)

Importante evitar el uso de bolsas de plástico y contenedores de un solo uso. #stopplastic





10466|2025123JBT