

Sri Lanka

Sri Lanka Profunda: Cultura, tradición y paisajes ocultos con Pilar Petit

Salidas especiales el 18 Octubre y 05 Noviembre 2026



En este nuevo itinerario, Pilar, nos hará sentir la Sri Lanka más profunda y desconocida. A través de su historia reciente, marcada por la guerra de guerrillas, y de la espiritualidad que impregna la religión y cultura hindú, nos adentraremos en una isla auténtica y sorprendente. Un recorrido por lugares poco explorados, cargados de memoria, tradición y vida local, que nos permitirá conectar con la verdadera esencia del país y vivirlo desde dentro.



Lo más destacado

Jaffna

En el corazón del norte de Sri Lanka, conserva la riqueza de su cultura tamil. Sus calles, mercados y rincones históricos cuentan historias de resistencia, tradición y autenticidad.

Trincomalee

La joya costera del este de Sri Lanka, deslumbra con sus playas de arena dorada y su vibrante vida portuaria.

P. N. Udawalawe

Refugio salvaje donde elefantes, aves y otros animales moviéndose entre llanuras y humedales. Una experiencia que conecta con la naturaleza intacta y la vida silvestre de Sri Lanka.

Fechas salida

▷ 2026 Octubre 18 Noviembre 5

Grupo Mínimo



6 viajeros

Itinerario

DÍA	RUTA	COMIDAS	ALOJAMIENTOS
1	Vuelo ciudad de origen - Colombo	-	-
2	Llegada a Colombo - Anuradhapura	C	Hotel
3	Anuradhapura	D - C	Hotel
4	Anuradhapura - Jaffna	D - C	Hotel
5	Jaffna (Delf Island)	D - C	Hotel
6	Jaffna (Casuarina Beach - Kankesanturai - Point Pedro)	D - C	Hotel
7	Jaffna (Nanaitivu Island)	D - C	Hotel
8	Jaffna - Trincomalee	D - C	Hotel
9	Trincomalee - Yapahuwa - Kurunegala	D - C	Hotel
10	Kurunegala (Panduwasnuwara Kingdom)	D - C	Hotel
11	Kurunegala - Kuruwita - Ratnapura	D - C	Hotel
12	Ratnapura	D - C	Hotel
13	Ratnapura - Safari P. N. Udawalawe - Playa de Tangalle	D - C	Hotel
14	Playa de Tangalle (Kalametiya)	D - C	Hotel
15	Playa de Tangalle - Colombo	D	Hotel
16	Colombo. Vuelo de regreso a la ciudad de origen	D	-

COMIDAS: Desayuno **D** Almuerzo **A** Cena **C**



Precio del viaje

Por persona	Precio 4 primeras plazas	Precio base
En base a grupo de 10 a 16 personas	3.100,00 €	3.240,00 €
En base a grupo de 06 a 09 personas	3.260,00 €	3.400,00 €
tasas aéreas (aprox.)		490,00 €

Suplementos y tasas por persona	Precio base
Suplemento Hab. Individual	880,00 €

Notas salidas y precios

Salidas desde Barcelona y Madrid. Consultar suplementos de salida desde otros aeropuertos. Los precios están calculados con la compañía aérea Turkish Airlines en clase "L"

Por lo general los vuelos utilizados en nuestros grupos están basados en tarifas de grupo, que ofrecen unas condiciones ventajosas en cuanto a precio y fecha de emisión. Pero estas tarifas tienen también limitaciones, especialmente en lo relativo a la posibilidad de realizar el check-in on line, la reserva previa de asientos, que o bien no están permitidos, o solo son posibles con una antelación de 24 h., los cambios de horario, fecha o destino, y las cancelaciones.

Servicios incluidos

- Vuelos ciudad de origen - Colombo - ciudad de origen. Billete de avión en clase turista con restricciones y penalizaciones por cambios y/o cancelaciones.
- Todos los traslados a aeropuertos, hoteles y viceversa.
- Transporte por tierra en vehículo con aire acondicionado con conductor local
- Pasajes de ferry de ida y regreso para las visitas a Delft Island y Nanaitivu Island
- Alojamiento en hoteles y resorts de primera categoría, en base habitación doble
- Régimen de Media Pensión todos los días (excepto en Colombo).
- Guía acompañante de habla hispana durante toda la ruta
- Visitas y excursiones indicadas en el itinerario con entradas incluidas.
- Entrada al P. N. de Udawalawe, safari en vehículos 4x4
- Agua mineral embotellada
- Seguro de asistencia en viaje; [ver condiciones de la póliza](#). Opcionalmente pueden ampliarse las coberturas de gastos de anulación; consulta



- Impuestos e IVA en caso de ser aplicables.

Servicios NO incluidos

- Bebidas y alimentación no especificada en la parrilla principal
- Visitas y/o excursiones opcionales
- Visado
- Suplemento de entrada de cámaras y vídeos a los templos
- Propinas y extras personales (como lavandería, minibar, llamadas telefónicas, conexión a internet, etc...)
- Tasas aéreas
- Cualquier concepto no especificado como incluido
- Ampliación de coberturas del seguro de asistencia y anulación (recomendado)

Itinerario detallado

Sri Lanka Profunda: Cultura, tradición y paisajes ocultos con Pilar Petit



16 días

DÍA

1

Comidas

-

Vuelo ciudad de origen - Colombo

Presentación en el aeropuerto y embarque en el vuelo con destino a Colombo (conexiones intermedias). Noche a bordo.

DÍA

2

Comidas

Cena

Llegada a Colombo - Anuradhapura

Llegada al aeropuerto de Colombo, trámites aduaneros y encuentro con nuestro representante local para el traslado a Anuradhapura.

Durante el trayecto realizaremos un briefing introductorio en el que pondremos en contexto la región que vamos a visitar, abordando aspectos clave como las distintas colonizaciones, los principales grupos étnicos y religiosos, así como el impacto de la guerra de guerrillas en la historia reciente del país. A nuestra llegada, nos trasladaremos al hotel, cena y alojamiento.



Anuradhapura

Foto: Jordi Molina



Jaffna

DÍA

3

Comidas

Desayuno
Cena

Anuradhapura

Después de desayunar, dedicaremos la jornada a explorar rincones de Anuradhapura que quedan fuera del circuito del yacimiento tradicional. Nos adentraremos en áreas menos frecuentadas, lo que nos permitirá descubrir espacios de gran valor histórico y espiritual en un ambiente más sereno, además de observar la vida local y comprender mejor la importancia de esta antigua capital en el desarrollo cultural y religioso del país. A lo largo de la visita, profundizaremos en el legado budista de la ciudad y en su relación con el entorno natural. Al finalizar la jornada, regreso al hotel, cena y alojamiento.

DÍA

4

Comidas
Desayuno
Cena

Anuradhapura - Jaffna

Desayuno y salida hacia Jaffna, ciudad situada al norte de la isla y capital de distrito, con un papel especialmente relevante durante los periodos de dominación portuguesa y holandesa. A lo largo del trayecto y de la visita, nos adentraremos en la historia y singularidad de esta región, marcada por la fuerte presencia del hinduismo debido a su población mayoritariamente tamil. Jaffna y el norte del país fueron, además, escenario principal del conflicto armado que dio lugar a una guerra civil de 33 años, finalizada en 2009, un contexto que nos ayudará a comprender la identidad y resiliencia de sus habitantes. A nuestra llegada, realizaremos una visita de la ciudad que nos permitirá descubrir algunos de sus lugares más representativos, como el templo de Nallur, la Biblioteca Pública, Mantirimanai, el mercado local, el Fuerte, el Museo, el Old Park, así como el entorno del río, completando el recorrido con una parada en el emblemático Malayan Café, reflejo de la vida cotidiana local. Al finalizar la visita, traslado al hotel, cena y alojamiento.
Trayecto en vehículo: 200 kms - 3,30 hrs aprox.

Jaffna, situada en el extremo norte de Sri Lanka, es una ciudad vibrante y culturalmente única, marcada por su herencia tamil y la influencia histórica de portugueses y holandeses. Conocida por sus templos hindúes, como el imponente Nallur Kovil, y sus coloridos mercados, ofrece un ambiente auténtico que combina tradición y vida cotidiana. Entre sus calles encontraremos fortalezas coloniales, bibliotecas históricas y cafés emblemáticos, así como vistas al mar y al río que atraviesa la ciudad.



Delft Island



Pescadores en Jaffna

Foto: Peter Addor

DÍA

5

Comidas
Desayuno
Cena

Jaffna (Delf Island)

Después de desayunar, nos dirigiremos hacia Kurikadduwan, desde donde tomaremos el ferry que nos llevará a Delft Island, con salida programada sobre las 9:00 hrs. Después de una hora de trayecto, llegaremos a la isla para empezar a explorar este fascinante destino, vestigio de la dominación holandesa y conocido por su singularidad natural y cultural. Pasearemos entre los ponis salvajes que habitan la isla, descubriremos formaciones de coral, admiraremos un imponente baobab gigante y visitaremos el histórico fuerte holandés, sumergiéndonos en la historia y el entorno único de este lugar remoto. Regresaremos en ferry con llegada aproximada a Jaffna a las 15:30 hrs. Durante la tarde, continuaremos explorando la ciudad, aprovechando para visitar lugares de interés y disfrutar del ambiente local, completando así una jornada llena de historia, naturaleza y cultura. Regreso al hotel, cena y alojamiento.

DÍA

6

Comidas
Desayuno
Cena

Jaffna (Casuarina Beach - Kankesanturai - Point Pedro)

Después de desayunar, nos trasladaremos a la playa de Casuarina, un espacio tranquilo y pintoresco ideal para comenzar la jornada rodeados de naturaleza y vistas al mar. Desde allí, continuaremos hacia Kankesanturai (KKS), donde visitaremos el Keerimalai Pond, un importante punto religioso hindú con una piscina natural que, según la tradición, posee propiedades curativas. Tendremos la oportunidad de conocer la relevancia espiritual del lugar y disfrutar de su entorno sereno.

A continuación, nos dirigiremos hacia Point Pedro, el punto más septentrional de la isla, donde exploraremos su faro, el fuerte y el Sakkotai Cape View Point, disfrutando de panorámicas espectaculares del mar y la costa. Además, conoceremos la historia del lugar, considerado también el lugar de nacimiento del carismático líder de la guerrilla tamil, lo que nos permitirá profundizar en la compleja historia de la región.



Trincomale



Kurunegala

Foto: Sean Jackson

DÍA

7

Comidas
Desayuno
Cena

Jaffna (Nanaitivu Island)

Después de desayunar, nos dirigiremos hacia Kurikadduwan para tomar el ferry que nos llevará a Nanaitivu, también conocida como Nagadeepa Island. El nombre de la isla hace referencia a sus habitantes aborígenes, los Naka, y nos introducirá en la riqueza histórica y cultural de este lugar.

A nuestra llegada, visitaremos el templo de Nagadeepa, un importante centro de peregrinación construido en el lugar que, según la tradición, fue visitado por Gautama Buda, y donde podremos apreciar la espiritualidad y devoción que perdura hasta hoy. También recorreremos el Nagapooshani Amman Kovil, un templo hindú construido por los portugueses en 1620, que refleja la mezcla única de influencias culturales y religiosas de la isla.

Finalizada la visita, regreso al hotel, cena y alojamiento.

DÍA

8

Comidas
Desayuno
Cena

Jaffna - Trincomalee

Después de desayunar, emprenderemos nuestro traslado hacia Trincomalee, en la costa este de la isla, disfrutando del paisaje a lo largo del trayecto. Haremos una primera parada en Kaniya Hot Wells, unas aguas termales cuya historia se remonta a la era de Ravana, el legendario rey demonio de diez cabezas y veinte brazos que gobernaba Lanka y principal antagonista de Rama según la tradición épica. Este lugar nos permitirá conectar con la mitología y las leyendas que forman parte del imaginario local.

A nuestra llegada a Trincomalee, realizaremos una visita por los puntos más destacados de la ciudad, incluyendo el histórico Fort Frederik y el templo de Konneswaram, símbolo de la espiritualidad hindú y de la importancia religiosa y cultural de la región. Al finalizar las visitas, nos trasladaremos al hotel, cena y alojamiento.

Trayecto en vehículo: 240 kms - 4 hrs aprox.

Trincomalee, ubicada en la costa este de Sri Lanka, es un destino que combina historia, cultura y playas de ensueño. Su puerto natural es uno de los más grandes del mundo y la ciudad ha sido testigo de diversas influencias coloniales a lo largo de los siglos. Entre sus principales atractivos destacan el histórico Fort Frederik, el majestuoso templo hindú de Konneswaram y las playas cercanas de arena dorada. Trincomalee también es conocida por su cercanía a paisajes naturales y parques marinos ideales para el avistamiento de fauna.



Escultura de Shiva

Foto: Sasha India



Elefantes en Udawalawe

Foto: Paul Keller

DÍA

9

Comidas
Desayuno
Cena

Trincomalee - Yapahuwa - Kurunegala

Desayuno y a la hora prevista, salida hacia la localidad de Yapahuwa, donde visitaremos la impresionante Yapahuwa Rock Fortress, antigua fortaleza y capital de Sri Lanka construida en el siglo XIII sobre una escarpada roca de granito. Durante nuestra visita, exploraremos sus murallas, escaleras talladas y templos, disfrutando de las vistas panorámicas que la elevación de la roca nos ofrece y comprendiendo la importancia estratégica e histórica de este enclave. Tras completar la visita, continuaremos nuestro viaje hacia Kurunegala.

Llegada, traslado al hotel y resto del día libre. Cena y alojamiento.

Trayecto en vehículo: 160 kms - 3,30 hrs aprox.

DÍA

10

Comidas
Desayuno
Cena

Kurunegala (Panduwasnuwara Kingdom)

Después de desayunar, nos trasladaremos hacia Panduwasnuwara Kingdom, antigua capital real en el siglo XII, conocida por su importancia histórica y arqueológica. Durante la visita, exploraremos los restos del reino y conoceremos la famosa leyenda de Unmada Chitra, también llamada la “Rapunzel sinhalesa”, lo que nos permitirá combinar historia, mitología y cultura local en una experiencia enriquecedora.

Tras completar la visita, regresaremos a Kurunegala, donde tendremos la tarde libre para descansar o pasear por la ciudad. Cena y alojamiento.



Kalameitiya_Bird_Sanctuary

Foto: Dani Lasiera

DÍA

11

Comidas
Desayuno
Cena

Kurunegala - Kuruwita - Ratnapura

Desayuno y slaida hacia Kuruwita, realizando en el camino una parada en la cascada de Bopath Ella, una de las más espectaculares del país, donde podremos admirar su caída de agua y disfrutar del entorno natural que la rodea.

Continuaremos hacia Kuruwita, donde conoceremos el proceso de extracción y elaboración de la Kithul Paeni, también conocida como miel de kithul, un producto tradicional y emblemático de la zona. Tendremos la oportunidad de aprender sobre las técnicas artesanales que se utilizan y comprender la importancia cultural y económica de este recurso local. Al finalizar la visita, continuaremos hacia Ratnapura. Llegada y traslado al hotel, cena y alojamiento.

Trayecto en vehículo: 120 kms - 3 hrs aprox.

Ratnapura, conocida como la “ciudad de las gemas”, se encuentra en el corazón de la región montañosa de Sri Lanka y es famosa por su riqueza minera y su exuberante entorno natural.

DÍA

12

Comidas
Desayuno
Cena

Ratnapura

Desayuno. Día en el que nos dedicaremos a visitar varias explotaciones mineras de gemas, donde aprenderemos de primera mano los métodos tradicionales y modernos de extracción, con un briefing incluido que nos permitirá comprender la importancia histórica, económica y cultural de la industria de las gemas en Sri Lanka. Durante la visita, observaremos cómo se clasifican y seleccionan las piedras preciosas y conoceremos las historias que rodean a este fascinante sector.

Por la tarde, regreso al hotel y resto del día libre. Cena y alojamiento.



DÍA

13

Comidas
Desayuno
Cena

Ratnapura - Safari P. N. Udawalawe - Playa de Tangalle

Después de desayunar, comenzaremos la jornada con una visita al mercado callejero de gemas en Ambagakeyatha, situado cerca de la Gem Tower, donde podremos observar la venta y comercio de piedras preciosas en la vida local y la tradición minera de la zona. A continuación, nos pondremos en marcha hacia Udawalawa, donde realizaremos un safari en 4x4 por el Parque Nacional de Udawalawa, hogar de elefantes, ciervos y una gran diversidad de aves y fauna local. Durante el recorrido, disfrutaremos de la naturaleza y de la emoción de observar a los animales en su hábitat natural, capturando momentos únicos y aprendiendo sobre la conservación del parque.

Tras finalizar el safari, continuaremos hacia Tangalle. A la llegada, traslado al hotel, cena y alojamiento.

Trayecto en vehículo: 115 kms - 3 hrs aprox.

DÍA

14

Comidas
Desayuno
Cena

Playa de Tangalle (Kalametiya)

Desayuno y mañana libre para poder disfrutar de sus playas salvajes. Por la tarde, a la hora prevista, nos trasladaremos a la laguna de Kalametiya, un refugio natural reconocido por su riqueza en aves. Allí realizaremos un avistamiento de pájaros, observando tanto especies locales como migratorias, y disfrutando del contacto cercano con la fauna en un entorno tranquilo y protegido.

Regreso al hotel, cena y alojamiento.

DÍA

15

Comidas
Desayuno

Playa de Tangalle - Colombo

Después de desayunar, emprendemos nuestro traslado hacia Colombo, la vibrante capital de Sri Lanka, disfrutando del paisaje mientras nos acercamos a la ciudad. A nuestra llegada, realizaremos un city tour por los principales puntos de interés, conociendo la mezcla de historia colonial, arquitectura moderna y vida urbana que caracteriza a Colombo. Durante la visita, disfrutaremos de un high tea en el emblemático Galle Face Hotel, una experiencia tradicional que nos permitirá saborear la hospitalidad local mientras contemplamos vistas al océano Índico. Finalizada la visita, traslado al hotel y alojamiento.

Trayecto en vehículo: 190 kms - 3 hrs aprox.

DÍA

16

Comidas
Desayuno

Colombo. Vuelo de regreso a la ciudad de origen

Desayuno y tiempo libre hasta la hora prevista para el traslado al aeropuerto y embarque en el vuelo de regreso a la ciudad de origen (conexiones intermedias). Llegada a la ciudad de origen y fin de nuestros servicios.

Alojamientos previstos o similares

Durante la ruta utilizaremos diferentes tipos de hoteles y resorts de primera categoría y con encanto en base a habitaciones dobles con baño.

LOCALIDAD	HOTEL
Anuradhapura	Rajarata Hotel
Jaffna	North Gate Hotel
Trincomale	Uppuveli Beach by DSK
Kurunegala	Kandyan Reach
Ratnapura	Silver Ray Grand
Tangalle	Lagoon Paradise
Colombo	Fairway

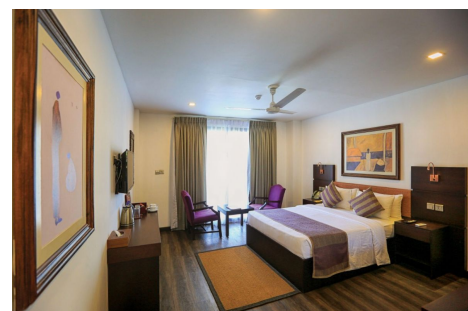

Hotel FOX Jaffna

Habitación compartida

Los precios publicados corresponden al alojamiento en habitaciones dobles.

Puede disponerse de una habitación individual mediante el pago de un suplemento.

En caso de viajar solo y desear compartir habitación con otra/s persona/s, puede solicitarse la reserva como “habitación a compartir”. Si hay otros participantes del mismo sexo que también lo hayan solicitado la agencia les facilitará la acomodación compartida, ya sea en habitación doble o en triple. En caso contrario deberá abonarse el suplemento de habitación individual.

Transporte

Transporte vehículo con A.C y conductor local de habla inglesa. Se utilizarán diferentes modelos en función del número de viajeros: A partir de 6 personas se utilizarán tipo VAN.

Para visitar las islas del norte (Delft Island y Nagadeepa Island), utilizaremos un ferry local. La duración del trayecto será de 1 hora aproximada y para el safari en el P. N. de Udawalawe, utilizaremos vehículos 4x4 con capacidad para 7 personas más el chofer y el ranger guía.



Nuestra acompañante Pilar Petit

Natural de Barcelona, Pilar Petit se estableció en Sri Lanka en 1994.

Fue tras un año como coordinadora de proyectos humanitarios de Médicos Sin Fronteras, cuando decidió quedarse allí, atraída por su belleza, por su gente y sus sonrisas.

Durante los años que ha vivido allí ha tenido la oportunidad de disfrutar de una isla maravillosa a la vez que ha podido profundizar en su cultura y su espiritualidad, pero no fue hasta el año 2009 que, finalizada la guerra civil, decidió dedicarse al mundo del turismo y desde entonces ha ido acompañando a todos nuestros grupos.

Ahora, tendremos la oportunidad de empaparnos de su experiencia.



Pilar Petit

Dificultad / condiciones de viaje

La ruta no reviste ninguna dificultad especial.

Las caminatas que se hagan durante las visitas incluidas en el itinerario, son perfectamente aptas para cualquier persona en un estado de forma física normal.

Documentación

Ciudadanos con pasaporte español: Pasaporte en vigor con una validez mínima de 6 meses posteriores a la fecha de entrada en el país de destino.

Importante:

El Gobierno de Sri Lanka ha actualizado su página web de visados para que ahora estos, se otorguen con una vigencia de 30 días. Estos cambios entraron en vigor el pasado 17/04/2024. La tarifa actual del visado pasa a ser de 50.00 USD por persona incluyendo las tarifas de visado, la tarifa de servicio y la tarifa de conveniencia.

Cada viajero deberá obtener obligatoriamente una autorización electrónica (eVISA) antes de su entrada a Sri Lanka. Para ello habrá que rellenar una solicitud por internet: [web eVISA](#) y donde se deberá adjuntar una fotografía escaneada tamaño carnet con fondo blanco y una copia escaneada del pasaporte, ambos en color y en formato jpg con un máximo de 1 MB.

Una vez cumplimentado el formulario y realizado el pago, recibirá un e-mail indicando con un número de referencia que su solicitud ha sido recibida y se encuentra en proceso de tramitación. Guárdelo hasta la obtención de la autorización.

Aconsejamos encarecidamente que los viajeros lo rellenen con anticipación, ya que la autorización puede tardar entre 24 y 72 hrs.

Recomendamos guardar una copia de la autorización electrónica junto con su pasaporte y billete de avión.

Es responsabilidad del viajero confirmar esta información con la facilitada por el [Ministerio de Asuntos Exteriores](#) en su página web.

Ciudadanos con pasaporte de otra nacionalidad (no español): Contactar con los respectivos Consulados y/o Embajadas para conocer las formalidades de entrada que exigen los países visitados en el viaje.

Situación social y política del país de destino: Viatges Tuareg se remite a los avisos y recomendaciones facilitados por el [Ministerio de Asuntos Exteriores](#) en su página web.

Sanidad

No hay ninguna vacuna obligatoria.
Recomendable la vacuna antitetánica.

Viatges Tuareg puede informar únicamente sobre los requisitos sanitarios obligatorios exigidos por el país de destino, y añadir alguna recomendación en base a experiencias propias. Las recomendaciones sanitarias y profilaxis deben de consultarse con un profesional médico, o dirigirse a los avisos de los organismos sanitarios oficiales. La información oficial sobre precauciones sanitarias y vacunas puede encontrarse en la web del [Ministerio de Sanidad y Consumo](#)

La Generalitat de Catalunya pone a disposición del viajero el teléfono de Sanitat Respon 902 111 444, y la página web [Consells i vacunacions a viatgers internacionals](#) donde encontrar información sobre los centros de vacunación.

Información adicional

Clima:

Sri Lanka disfruta de un clima tropical monzónico, lo que la convierte en un auténtico paraíso para ser disfrutado todo el año. Cuenta con dos estaciones húmedas, pero incluso en estas épocas los días soleados y cálidos son frecuentes. El clima tropical de Sri Lanka, con una localización muy cerca del Ecuador, mantiene el país entre los 28 y los 32°C y una temperatura media ideal de 27°C, un auténtico lujo para visitar el país, si bien la sensación térmica puede ser muy distinta en la parte de la costa y en el interior, que es montañoso. Si se van a visitar las montañas, especialmente en diciembre o enero, conviene llevarse ropa de abrigo, ya que los termómetros pueden llegar a marcar los 10°C.

[Información sobre el clima](#)

Corriente eléctrica:

En Sri Lanka el voltaje común es 230 V. La frecuencia es 50 Hz. Las clavijas y enchufes son del tipo D / M. En las imágenes siguientes pueden ver los tipos de enchufes (clavijas y tomas de corriente).

[Información sobre enchufes y corriente eléctrica](#)

Moneda y horario:

[Información sobre moneda y cambio de divisas](#)

[Información sobre zonas horarias](#)

Importante evitar el uso de bolsas de plástico y contenedores de un solo uso. #stopplastic





10508|20260423MGM