

Costa Rica

Programa Fly & Drive a medida 2026



Costa Rica es un país de una gran riqueza natural, donde bosques tropicales se alternan con volcanes activos y magníficas playas. Dispone de una aceptable red de alojamientos y carreteras que permiten el viaje individual sin complicaciones. A partir de un itinerario base con los alojamientos reservados y conduciendo un vehículo todo terreno de alquiler, el visitante viaja su ritmo, disponiendo del apoyo de los representantes locales para cualquier incidencia.



Lo más destacado

Tortuguero

La selva se abre en manglares en el mar Caribe, donde miles de tortugas acuden a poner sus huevos

Volcán Arenal

Un cono volcánico activo cubierto por bosque tropical que escupe con regularidad lava y escoria

San Gerardo Dota

Este bosque húmedo alberga gran variedad de especies vegetales y animales, entre ellos el Quetzal

Fechas salida

Salidas diarias desde abril hasta 15 diciembre 2026 (NO incluye Semana santa y Navidad)

Grupo Mínimo



2 viajeros

Itinerario

DÍA	RUTA	COMIDAS	ALOJAMIENTOS
1	Vuelo ciudad de origen - San José	-	Hotel
2	San José-Parque Nacional Tortuguero	D - A - C	Lodge
3	Parque Nacional Canales de Tortuguero. Visitas	D - A - C	Lodge
4	P. Nal. Canales Tortuguero-Guápiles-Recogida vehículo de alquiler-Puerto Viejo	D - A	Hotel
5	Puerto Viejo - P.N. Cahuita	D	Hotel
6	Puerto Viejo	D	Hotel
7	Puerto Viejo-P.N. del Volcán Arenal	D	Hotel
8	Parque Nacional del Volcán Arenal	D	Hotel
9	P.N. del Volcán Arenal-Monteverde	D	Hotel
10	Parque Nacional de Monteverde	D	Hotel
11	P.N. de Monteverde-Reserva Marina de Manuel Antonio	D	Hotel
12	P.N. de Manuel Antonio	D	Hotel
13	Reserva Manuel Antonio-S. Gerardo de Dota	D	Lodge
14	San Gerardo de Dota	D	Lodge
15	S. Gerardo-aeropuerto de S. José - devolución vehículo alquiler. Vuelo de regreso.	D	A bordo
16	Ciudad de origen	-	-

COMIDAS: Desayuno **D** Almuerzo **A** Cena **C**

Precio del viaje

Por persona	Precio base
En base a grupo de 4 personas	2.680,00 €
En base a grupo de 2 personas	2.985,00 €

Notas salidas y precios

El precio NO incluye vuelos. Consultar disponibilidad y precios.
El precio no incluye periodo de Semana santa y Navidad.

Servicios incluidos

- Traslados privados desde el aeropuerto al hotel en San José.
- Traslado y visita al Parque Nacional y pueblo de Tortuguero, excursiones por los canales, pensión completa y entrada al parque. (sin bebidas)
- 11 días de alquiler de un vehículo tipo Suzuki Vitara 4 x 4 o similar. Seguro Full Cover
- Alojamiento en los hoteles del programa o "similares", con desayunos americanos o tropicales
- Seguro de asistencia en viaje Vip Plus 1000 ; [ver condiciones de la póliza](#). Opcionalmente pueden ampliarse las coberturas de gastos de anulación; consulta

Servicios NO incluidos

- Vuelo ciudad de origen-San José-ciudad de origen.
- Tasas aéreas
- Comidas y bebidas no mencionadas como incluidas.
- Propinas y extras personales.
- Depósito de garantía y gasolina, GPS (10 USD/día)
- Visitas y excursiones no mencionadas como incluidas.
- Tour a la reserva Kekoldi
- Entradas a los parques nacionales (excepto P.N. Tortuguero)
- Contribución al Museo de conservación de la tortuga (\$2)
- [Ampliación de coberturas](#) del seguro de asistencia y anulación
- Cualquier otro servicio no indicado como incluido.

Itinerario detallado

Programa Fly & Drive a medida 2026



15 días

DÍA

1

Comidas

-

Vuelo ciudad de origen - San José

Embarque en vuelo a San José. Llegada, asistencia y traslado privado al hotel. Alojamiento.

Traslado en vehículo: 20 km - 35min aprox.

DÍA

2

Comidas

Desayuno
Almuerzo
Cena

San José-Parque Nacional Tortuguero

A primera hora de la mañana traslado hacia Tortuguero. Se hará una parada en un restaurante para desayuno completo antes de llegar al embarcadero.

Más tarde empezará la mejor parte del viaje: navegar por los canales y ríos que conducen hasta Tortuguero en una embarcación diseñada especialmente para ello. Llegada al lodge para el almuerzo. Por la tarde tendrán la oportunidad de visitar el pueblo de Tortuguero. Cena y alojamiento.

Traslado por los canales y ríos que conducen hasta Tortuguero

Después de atravesar grandes plantaciones de banano y piña, llegamos al puerto de Pavona o el de Caño Blanco para embarque en un bote. Durante 70 Km. por ríos y canales, se disfruta de una gran diversidad de flora y fauna en su hábitat natural, pudiéndose observar una infinidad de aves marinas, caimanes, tortugas, monos, osos perezosos y nutrias.

Trayecto en vehículo: San José-Guápiles 75 km-1,30h aprox. / Guápiles-Muelle Caño Blanco 70km-2,30h aprox. / Guápiles--Muelle La Pavona 55 km-1.30h aprox.

Navegación: 1h-1,30 - según nivel del río



Carme Riera

Foto: Tortuguero



Tuareg

Foto: Costa Rica

DÍA

3

Comidas
Desayuno
Almuerzo
Cena

Parque Nacional Canales de Tortuguero. Visitas

Día de actividades : Visita del Parque Nacional y tour por los canales.

Navegación: 2h aprox.

DÍA

4

Comidas
Desayuno
Almuerzo

P. Nal. Canales Tortuguero-Guápiles-Recogida vehículo de alquiler-Puerto Viejo

Desayuno. A la hora acordada, traslado en bote hasta el puerto para continuar por tierra hasta Guápiles, donde les entregarán el vehículo de alquiler.

Para alquilar el vehículo, será necesario presentar la licencia original de su país de origen, la licencia internacional sola no es suficiente para el alquiler.

Almuerzo. Conducción hacia el Caribe, donde la cultura afro-caribeña se entremezcla con el ambiente cosmopolita de sus pueblos. Ruta hasta Puerto Viejo de Limón 3 hrs aprox. Alojamiento en el hotel.

Navegación: 1h-1,30h - según nivel del río

Trayecto en vehículo: Embarcadero - Guápiles 70km-2,30h / Guápiles - Puerto Viejo de Limón 155 km-3,30h aprox.



Sierpe

Foto: Pedro Martín Enríle



Andres Lopez

DÍA

5

Comidas
Desayuno

Puerto Viejo - P.N. Cahuita

Días libre para actividades opcionales.

Parque Nacional de Cahuita

El nombre Cahuita se deriva del idioma de los indígenas del lugar y significa "Cawi" caobo, que es un árbol de la región y "ta" punta o punto. Un elemento interesante en el parque es la presencia de un navío encallado hace muchos años cerca de la boca del río Perezoso. En el siglo XVIII se usaba para transportar esclavos. El parque se encuentra en la costa, a 43 kilómetros al sur de Limón. , en par de la costa. Consta de depresiones pantanosas entre la plataforma continental, bosques mixtos inundados y selva litoral en la costa.

Caminata PN Cahuita: 2,30h aprox. - sin desnivel.

DÍA

6

Comidas
Desayuno

Puerto Viejo

Día libre



Victor Polo Foto: Puerto Viejo, partida de domino



Volcan Arenal

Foto: Laura Rodriguez

DÍA

7

Comidas
Desayuno

Puerto Viejo-P.N. del Volcán Arenal

Desayuno. Salida hacia Arenal-La Fortuna (5,30 hrs aprox.). Alojamiento situado entre La Fortuna y el Lago Arenal.

Parque Nacional Volcán Arenal

Pocos sitios en Costa Rica inspiran más respeto y admiración que el volcán Arenal, con su cono casi perfecto de 1,633 metros de altura.

El parque presenta una flora y fauna muy variada, comprendida por sus cuatro zonas de vida: bosque muy húmedo tropical (transición), bosque pluvial montano, bosque pluvial montano bajo (transición) y bosque muy húmedo premontano (transición) que cubre alrededor de un 47% del área. Entre las especies de árboles encontramos: Guayabo de monte, Cebo, Ceiba, Cirri, Laurel, Higuerones, Pilón, Guarumo, Balsa, diferentes especies de palmas, heliconias, orquídeas y helechos. Un 53% de las especies que constituyen la población nacional de aves habitan en este parque.

DÍA

8

Comidas
Desayuno

Parque Nacional del Volcán Arenal

Desayuno. Día libre. Alojamiento en el hotel.

Algunas de las actividades opcionales en la zona:

- Visita al Parque Volcán Arenal.
- En busca de los perezosos
- Tour en Sky tram (teleférico).
- Caminata a la Catarata La Fortuna.
- Ecotermas



Maria Roa

Foto: Volcan Arenal



Actividades

Foto: Andres Lopez

DÍA

9

Comidas
Desayuno

P.N. del Volcán Arenal-Monteverde

Desayuno. Ruta hacia Monteverde (3,30 hrs aprox.). Alojamiento en el Hotel.

Parque Nacional de Monteverde

Monteverde es una ciudad en el noroeste montañoso de Costa Rica. Es reconocida por sus bosques biodiversos en las nubes. La famosa Reserva Bosque Nuboso Monteverde alberga una infinidad de especies de fauna que incluye jaguares, ocelotes y el quetzal resplandeciente de plumas coloridas. En los marcados senderos de la reserva se pueden ver helechos y orquídeas, y hay puentes colgantes a gran altura que permiten caminar por sobre el follaje del bosque.

DÍA

10

Comidas
Desayuno

Parque Nacional de Monteverde

Desayuno. Día libre. Alojamiento en el hotel.

Tiempo para realizar actividades opcionales.



Actividades



Foto: Rutas Tropicales

DÍA

11

Comidas
Desayuno

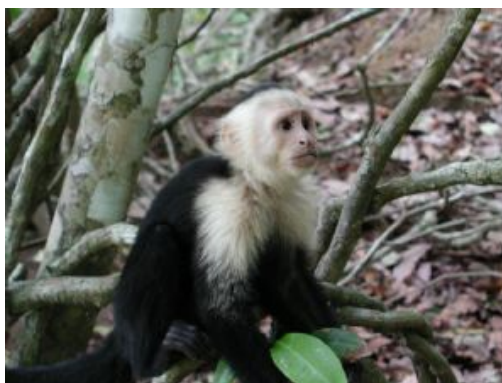
P.N. de Monteverde-Reserva Marina de Manuel Antonio

Desayuno. Salida con destino a Manuel Antonio (4 hrs aprox.). Alojamiento en el hotel.

Parque Nacional Manuel Antonio

El Parque Nacional Manuel Antonio, en la costa del Pacífico Central de Costa Rica, abarca una selva escabrosa, playas de arena blanca y arrecifes de coral. Es reconocido por su vasta diversidad de fauna y plantas tropicales, desde los perezosos de tres dedos y los monos capuchino de cara blanca en peligro de extinción hasta cientos de especies de aves. Las cerca de 680 hectáreas del parque son cruzadas por senderos de excursión, que serpentean desde la costa hasta lo alto en las montañas.

DÍA

12

Comidas
Desayuno

P.N. de Manuel Antonio

Desayuno. Día libre. Alojamiento en el hotel

Opción de realizar actividades opcionales: Parque Nacional de Manuel Antonio, Rafting,...



Manuel Antonio Parque Nacional

Foto: Nuria Batalla



Fauna

Foto: Andres Lopez

DÍA

13

Comidas
Desayuno

Reserva Manuel Antonio-S. Gerardo de Dota

Desayuno. Salida hacia San Gerardo de Dota (3 hrs aprox.). Alojamiento en el Lodge situado cerca del Cerro de la Muerte, una de las cumbres más altas de Costa Rica.

San Gerardo de Dota

Sentado lo largo de las estribaciones de la Cordillera de Talamanca, el pequeño pueblo de San Gerardo de Dota le sobra la belleza natural. Los viajeros vienen aquí para ir de excursión a través de la naturaleza virgen y ver alguna de la flora y fauna más predominantes de la región. Este pintoresco pueblo es uno de los mejores en San José, aunque no es un importante destino turístico, es uno de los mejores lugares para escapar del ajetreo de la vida diaria.

DÍA

14

Comidas
Desayuno

San Gerardo de Dota

Desayuno. Día libre. Alojamiento en el lodge.

Opción de realizar actividades opcionales en la zona.



Tuareg

Foto: Costa Rica



Varios

DÍA

15

Comidas
Desayuno

S. Gerardo–aeropuerto de S. José - devolución vehículo alquiler. Vuelo de regreso.

Desayuno. Salida temprano y conducción al aeropuerto de San José (3 hrs aprox.). Devolución del vehículo y embarque en vuelo de regreso. Noche a bordo.

DÍA

16

Comidas

Ciudad de origen

Llegada y fin de nuestros servicios.

Notas itinerario

Posibilidad de ampliar, reducir y/o cambiar el itinerario.

Alojamientos previstos o similares

Los hoteles escogidos son de Categoría Turista y Turista Superior en base a habitaciones dobles con baño y aire acondicionado. Están bien situados con respecto a las zonas a visitar. Por norma general, Costa Rica al ser un país donde el turismo es posiblemente la primera fuente de ingresos, los alojamientos están bien cuidados y mantenidos y tienen todo tipo de facilidades que el viajero pudiera necesitar.

LOCALIDAD	HOTEL
San José	Hotel Presidente
Tortuguero	Pachira Lodge
Puerto Viejo	Shawandha Lodge
Arenal	Hotel Arenal Spring
Monteverde	Hotel Trapp Family Lodge
Manuel Antonio	Hotel Plaza Yara
San Gerardo de Dota	Trogón Lodge

Habitación compartida

Los precios publicados corresponden al alojamiento en habitaciones dobles. Puede disponerse de una habitación individual o triple mediante el pago de suplemento correspondiente. Consultar precios.

Transporte

Los precios están basados en el alquiler de un vehículo tipo Suzuki Vitara 4X4 manual o similar. Para más de 3 personas recomendamos alquilar un vehículo de mayor tamaño. (consultar suplementos)

CONDICIONES PARA ALQUILAR UN VEHÍCULO:

- Tener un mínimo de 21 años de edad
- Permiso de conducir con un mínimo de 1 año de vigencia.
- Tarjeta de crédito (no de débito) con relieve para el depósito de garantía (aprox. \$100).
- Para alquilar el vehículo, será necesario presentar la licencia original de su país de origen, la licencia internacional sola no es suficiente para el alquiler.

SEGURO FULL COVER :

- Fianza: 100 USD
- Protege daños por colisión.
- Protege robo del vehículo.
- Responsabilidad civil daños materiales.
- Responsabilidad por lesión o muerte.
- Cobertura a personas lesionadas o muerte.
- Cubre al vehículo en su totalidad y sus accesorios en caso de colisión, vuelco y robo.
- Casos de negligencia donde el seguro no cubre: conducir habiendo tomado alcohol o drogas, que el conductor no esté en el contrato, introducir el auto a un río, mar, lago, laguna...y que no exista el parte de una autoridad competente (policía de tráfico o local).



Fauna

Foto: Patricia Perez

Dificultad / condiciones de viaje

La ruta no reviste ninguna dificultad especial.

Las excursiones opcionales con caminatas son de nivel básico y moderado en las reservas visitadas, aptas para cualquier persona en forma física normal e interesados en las actividades al aire libre. El ritmo de las marchas se adapta al propio de cada viajero.

Documentación

Ciudadanos con pasaporte español: pasaporte con una vigencia mínima de 6 meses.

Consultar documentación necesaria para vuelos con escala en territorio de los Estados Unidos.

Las compañías aéreas no admiten cambios de nombre por lo que es muy importante verificar que los nombres facilitados sean exactamente iguales que los reflejados en el pasaporte.

Es responsabilidad del viajero confirmar esta información con la web del [Ministerio de Asuntos Exteriores](#)

Ciudadanos con pasaporte de otra nacionalidad (no español): Contactar con los respectivos Consulados y/o Embajadas para conocer las formalidades de entrada.

Situación social y política del país de destino: Viatges Tuareg se remite a los avisos y recomendaciones facilitados en la web del [Ministerio de Asuntos Exteriores](#)

Sanidad

Vacunas obligatorias y recomendaciones sanitarias: No hay ninguna vacuna obligatoria para entrar al país.

Viatges Tuareg puede informar únicamente sobre los requisitos sanitarios obligatorios exigidos por el país de destino, y añadir alguna recomendación en base a experiencias propias. Las recomendaciones sanitarias y profilaxis deben de consultarse con un profesional médico, o dirigirse a los avisos de los organismos sanitarios oficiales

La información oficial sobre precauciones sanitarias y vacunas puede encontrarse en la web del [Ministerio de Sanidad y consumo](#)

La Generalitat de Catalunya pone a disposición del viajero el teléfono de Sanitat Respon 93 326 89 01 y la página web

[Centros de vacunación y consulta](#)

INFORMACION COMPLEMENTARIA

La ruta está diseñada para conocer el país en sus aspectos más interesantes - vegetación y fauna - y dirigida a viajeros con especial interés por la naturaleza.

INFORMACIÓN DE POSIBLES ACTIVIDADES EN LOS DIFERENTES PARQUES Y RESERVAS NATURALES

Clima y equipo recomendado:

En Costa Rica podemos distinguir dos temporadas: la de lluvias - invierno - (de Mayo a Octubre) y la seca - verano - (de Noviembre a Abril), aunque hay grandes variaciones entre las diferentes regiones. La vertiente caribeña es lluviosa todo el año, la del Pacífico, mucho más seca y las cordilleras centrales albergan los bosques nubosos. La temperatura se mantiene bastante constante durante todo el año (entre 23°C y 30°C) y con elevado grado de humedad ambiental.

Información sobre el clima: [Info Organización Meteorológica Mundial](#)

Además de lo que cada uno considere oportuno, recomendamos llevar:

- Maleta flexible y mochila pequeña de día (25 l) para las caminatas.
- Ropa cómoda de manga y pantalón largos para las caminatas (tejido fresco y de fácil secado).
- Sudadera o chaqueta ligera. Algo de abrigo para las visitas a los volcanes y las zonas de montaña.
- Impermeable o capelina.
- Calzado cómodo para el uso general y calzado apto para caminar en montaña (suela grabada antideslizante y sujeto al tobillo). Algunos hoteles tienen a disposición de los huéspedes botas altas de goma para los caminos más embarrados, un calzado muy popular en las zonas de selva más húmeda.
- Bañador, toalla de baño, sandalias de plástico/cuero que se sujeten bien al tobillo.
- Protección solar : gorra/visera, gafas de sol, crema solar con factor de protección alto.
- Repelente de insectos y pequeño botiquín con la medicación habitual.
- Linterna o frontal.
- Prismáticos.

Moneda, horario y corriente eléctrica:

- Moneda oficial: Colón costarricense. Aconsejable llevar USD y en billetes pequeños; se aceptan en todas partes, al igual que tarjetas de crédito.

Información sobre el cambio de divisas : [Cambio de moneda](#)

- Zona horaria GMT-6. [Diferencia horaria](#)

- 120 V. Enchufes tipo americano. Prever un adaptador. Información sobre electricidad y enchufes: [Enchufes del mundo](#)





10750|20260611ANA