

Sudáfrica

Ruta autoguiada

Viaje individual. Salidas de julio a octubre 2025



Este viaje empieza con días libres en la cosmopolita Ciudad del Cabo para continuar sumergiéndonos, a nuestro ritmo, en la región de KwaZulu-Natal y el reino de Eswatini antes de terminar con auténticos safaris en el parque Nacional de Kruger. De ciudades cosmopolitas hasta parajes donde la naturaleza es la protagonista indiscutible, esta ruta esta pensada para aquellos que quieren conocer a su aire este país tan variado, pero con la tranquilidad de tener los servicios básicos ya reservados.



Autor:Cristian Roman



Autor:Carla Vallet



Autor:Oriol Bellot

Lo más destacado

Conducir en Sudáfrica

Buenas carreteras y bien indicadas permiten, aunque un GPS siempre es una buena ayuda, realizar un recorrido por el país de manera independiente.

El país del Arcoiris

Desde la cosmopolita Ciudad del Cabo, pasando por el Reino Zulú, las montañas de Mpumalanga y el área de Kruger... el país es un escaparate de los distintos atractivos que puede ofrecer todo el continente.

Kruger

En Kruger, territorio de los 'big five', nos alojamos dentro del parque.

Fechas salida

Salidas diarias de julio a octubre 2025 según operativa de las compañías aéreas

Grupo Mínimo



2 viajeros

Itinerario

DÍA	RUTA	COMIDAS	ALOJAMIENTOS
1	Vuelo ciudad de origen - Cape Town	-	a bordo
2	Llegada a Cape Town	-	Hotel
3 a 5	Cape Town. Días libres	D	Hotel
6	Cape Town - vuelo a Durban - Umhalanga Rocks	D	Hotel
7	Umhalanga Rocks - Hluhluwe	D	Hotel
8 a 9	Hluhluwe	D	Hotel
10	Hluhluwe - Reino de Eswatini	D - C	Hotel
11	Eswatini	D - C	Hotel
12	Reino de Eswatini - Parque Nacional Kruger	D - C	Lodge
13 a 14	Parque Nacional Kruger	D - C	Lodge
15	Área Parque Nacional Kruger - Graskop	D	Hotel
16	Panorama Route - Johannesburg - vuelo regreso	D	a bordo
17	Llegada a la ciudad de origen	-	-

COMIDAS: Desayuno **D** Almuerzo **A** Cena **C**



Precio del viaje

POR PERSONA	Precio base
Por persona - 4 personas viajando en el mismo vehículo	2770 €
SUPLEMENTOS Y TASAS POR PERSONA	Precio base
en base a grupo entre 2 y 2 personas.	280 €
Tasas aéreas (aprox.)	530 €
Suplemento Hab. Individual	960 €
Suplemento mejora alojamientos (Opcional)	1050 €

Notas salidas y precios

Precios calculados en base a:

- un vehículo Cat. B ocupado por 2 viajeros y Cat. D ocupado por 4 viajeros. Otras opciones, consultar precios.
- vuelos desde Barcelona o Madrid con la compañía Turkish Airlines (clase de reserva "Q") y vuelo doméstico directo Cape Town - Durban.

La confirmación estará sujeta a disponibilidad tanto aérea como de servicios terrestres en el momento de solicitar reserva firme. Existen otras opciones posibles tanto de vuelos como de recorrido que estarían también sujetas a disponibilidad y a posibles suplementos. Consultar.

Precios calculados sobre el cambio ZAR/Euro efectivo a día 28 de febrero 2025. Sujetos a revisión en caso de cambios significativos.

Por lo general los vuelos utilizados en nuestros grupos están basados en tarifas de grupo, que ofrecen unas condiciones ventajosas en cuanto a precio y fecha de emisión. Pero estas tarifas tienen también limitaciones, especialmente en lo relativo a la posibilidad de realizar el check-in on line, la reserva previa de asientos, que o bien no están permitidos, o solo son posibles con una antelación de 24 h., los cambios de horario, fecha o destino, y las cancelaciones.

Servicios incluidos

- Vuelos internacionales con Turkish Airlines en clase turista, para salidas desde Madrid o Barcelona. Tarifa restringida en cuanto a cambios y cancelaciones.
- Vuelo doméstico en línea regular para el trayecto Cape Town - Durban.
- Traslado privado de llegada en Cape Town con asistencia "Meet & Greet" de habla inglesa.
- Alojamientos y comidas indicados en la tabla del itinerario y en el apartado "Alojamientos"



- Tasas aéreas incluidas en el billete y desglosadas aparte en la tabla de precios.
- 2 vehículos de alquiler (en Cape Town y de Durban a Johannesburgo). Cat. B para 2 viajeros y cat. D para 4 viajeros, con kilometraje ilimitado y sistema de navegación. Ver apartado “Transportes”.
- Cargo One -Way por devolución del vehículo en un lugar diferente a la recogida, así como permiso de cruce de frontera para entrar en Swaziland.
- Tasas de conservación Sanparks para la estancia en Kruger.
- Seguro de asistencia en viaje.
- Impuestos e IVA, en caso de ser aplicables

Servicios NO incluidos

- Bebidas y comidas no indicadas como incluidas
- Gasolina o cualquier otro servicio extra del vehículo de alquiler.
- Visitas, excursiones, entradas de ningún tipo ni tasas de conservación de los parques, excepto las especificadas como incluidas.
- Propinas y extras personales
- Cualquier otro concepto no mencionado en el apartado de servicios incluidos

Itinerario detallado

Ruta autoguiada



17 días

DÍA

1

Incluido

-

Vuelo ciudad de origen - Cape Town

Presentación en el aeropuerto por parte del viajero y salida en vuelo regular con destino Cape Town. Noche a bordo.

DÍA

2

Incluido

-

Llegada a Cape Town

Llegada a Cape Town. Después de los trámites documentales y recogida de equipaje, encuentro con nuestro representante local para traslado privado al alojamiento. Durante el traslado os dará información de vuestro viaje y se dispondrá de tiempo para poder aclarar dudas.

Llegada al alojamiento, check-in y resto de día libre a disposición para empezar a conocer la "Ciudad Madre", probablemente la ciudad con más carácter europeo de todo el país.



Sud áfrica - Ciudad del Cabo

Autor:.



Bo-Kaap

Autor:Out & About

DÍA

3 a
5

Incluido
Desayuno

Cape Town. Días libres

El día 3 de viaje, entrega del vehículo de alquiler en el hotel a las 09.00hrs y resto de días libres a disposición para visitar la ciudad y sus alrededores por vuestra cuenta.

Visitas Opcionales

Una de las visitas imprescindibles en Cape Town es la de subir en teleférico al Table Mountain. La Table Mountain asciende 1.000 metros y domina el escenario de Ciudad del Cabo. Desde su cima, si el clima lo permite, se obtienen espectaculares vistas de 360° de la ciudad y sus alrededores.

Otro lugar interesante es el barrio de Bo-Kaap conocido por sus coloridas casas, bellas mezquitas y cultura vibrante. También es uno de los lugares más concurridos por sus cafés, restaurantes y tiendas de comida tradicional y de artesanos locales.

Desde Cape Town se pueden visitar preciosas playas de arena blanca, realizar una ruta vinícola o pasear por senderos de montaña increíblemente hermosos. Realizar una excursión de día entero al Cabo de Buena Esperanza, con una parada en Boulders Beach, donde se puede ver los pingüinos; o ir a Robben Island, donde los visitantes pueden ver la celda donde Nelson Mandela estuvo encarcelado durante 18 años; entre otras.

DÍA

6

Incluido
Desayuno

Cape Town - vuelo a Durban - Umhlanga Rocks

Traslado por cuenta del cliente al aeropuerto de Ciudad del Cabo para la devolución del vehículo de alquiler y salida en vuelo regular con destino Durban. Llegada y recogida del vehículo de alquiler. Salida por carretera hasta la cercana población costera de Umhlanga Rocks. Resto de la tarde libre para descansar, explorar la ciudad y, si lo permite el clima, disfrutar de sus playas.

Trayecto: 18 km / Tiempo de conducción: ± 20 min.



Durban-TownHall

Autor:Mr. E (Flickr)



Hippo Cruise

Autor:Archivo Tuareg

DÍA

7

Incluido
Desayuno

Umhlanga Rocks - Hluhluwe

Salida por carretera dirección norte, por la carretera nacional N2, hacia la población de Hluhluwe, en el corazón de la Elephant Coast, donde estaremos los próximos días como lugar base para recorrer y conocer a fondo la región de KwaZuluNatal.

Distancia/tiempo conducción: 250 km, ± 2h45

Visitas Opcionales

Sugerimos pasar en ruta por St. Lucia. Rodeada por el Parque de Humedales de iSimangaliso, es el primer sitio declarado Patrimonio de la Humanidad por la UNESCO en Sudáfrica. En St. Lucía se encuentra en el magnífico estuario que lleva el mismo nombre, uno de los más grandes de África que se extiende a lo largo de 85 kilómetros. Es también el hogar de una abundante vida salvaje (variada avifauna, hipopótamos, cocodrilos entre otros) y desde aquí se pueden realizar cruceros o safaris para verlo de cerca.

Desvío de aproximadamente 30km y 1h, sin contar paradas para las visitas.

DÍA

8 a
9

Incluido
Desayuno

Hluhluwe

Días completos a disposición para descubrir la región. El alojamiento seleccionado ofrece a los huéspedes un safari por día en la cercana reserva de Hluhluwe-Umfolozi.

Visitas Opcionales

Muy cerca del lodge se encuentra el Parque de Hluhluwe-Umfolozi, con sus altas colinas, su vegetación siempre verde y una abundancia de fauna africana incomparable. Aquí, además del safari incluido por día desde el lodge, se puede contratar in situ un safari de día completo en vehículos 4x4 abiertos conducidos por expertos rangers. Existe también la posibilidad de realizar el safari con el propio vehículo, sin embargo, es mucho más recomendable la primera opción para el mayor avistamiento de fauna y conocimiento del entorno. Muy cerca también se encuentra la Mkuze Game Reserve.

Para los que deseen conocer más a fondo la cultura propia de la región, puede ser muy interesante visitar una auténtica aldea de la etnia zulú, para sumergirse en su cultura y tradiciones. Durante la visita se muestra la tradicional manufactura de espadas, cerámicas, construcción ancestral de sus viviendas y por supuesto la milenaria cerveza zulú.



Animales

Autor: Laura Pérez



Archivo Tuareg

Autor: Milwane Wildlife Sanctuary

DÍA

10

Incluido
Desayuno
Cena

Hluhluwe - Reino de Eswatini

Retomamos la carretera para adentrarnos en el montañoso reino de Eswatini, una de las 3 únicas monarquías de todo el continente africano. Los Swazis están orgullosos de su tradicional modo de vida y de su cultura. Si se dispone de tiempo, sugerimos parar en alguno de los mercadillos de Manzini, la principal ciudad del país.

Nota: tener en cuenta que en el cruce de fronteras se deberán realizar trámites de inmigración y aduana por lo que se deberá disponer de los documentos necesarios y tiempo.

Distancia/tiempo conducción: 330 km, ±4h30

DÍA

11

Incluido
Desayuno
Cena

Eswatini

Día completo para actividades y visitas opcionales.

Visitas Opcionales

Recomendamos explorar el Santuario de vida salvaje de Mlilwane. La sección sur se puede explorar a pie, en bicicleta de montaña, a caballo o en vehículos, mientras que el acceso a la mitad norte más remota está restringido a grupos de excursionistas guiados. Ubicadas relativamente cerca de la reserva se encuentran las ciudades de Malkerns y Ezulwini, famosas por sus numerosas tiendas de artesanía.



Archivo Tuareg

Autor:Mlilwane Wildlife Sanctuary

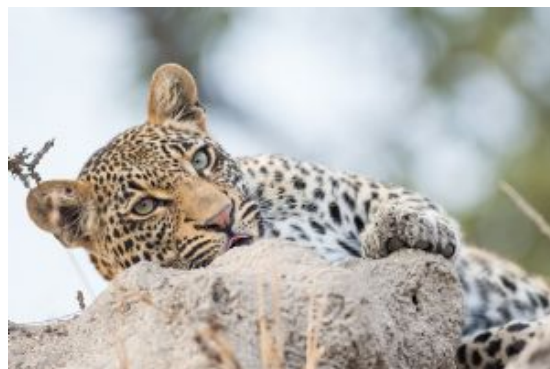

Leopardo

Autor:Bruce Taylor

DÍA

12

Incluido
Desayuno
Cena

Reino de Eswatini - Parque Nacional Kruger

Hoy nos espera un largo día de carretera, dejando atrás el montañoso reino de Swazilandia (hoy llamado Eswatini) cruzamos de nuevo la frontera a Sudáfrica para dirigirnos a la sección sur del Parque Nacional de Kruger.

Nuestro alojamiento, ubicado en el área de Skukuza Rest Camp en el Parque Nacional Kruger, es un punto de partida ideal para realizar safaris. Nuestra estancia aquí incluye un safari diario en vehículos 4x4 abiertos conducidos por experimentados rangers (en inglés).

Distancia/tiempo conducción: 360km, ± 6h

DÍA

13
a
14

Incluido
Desayuno
Cena

Parque Nacional Kruger

Días completos en el parque Nacional de Kruger. La estancia aquí incluye un safari por día en vehículos abiertos 4x4. Los safaris serán realizados al amanecer o al anochecer, cuando los animales registran mayor actividad, y siempre por un experto ranger (inglés). Opcionalmente podremos reservar safaris guiados adicionales (pago directo), o realizar safaris por nuestra cuenta con el vehículo de alquiler.



Tomas Bordera

Autor:León



Mercè Gaya Autor:Blyde River Canyon_Mpumalanga_The Three Rondavels

DÍA

15

Incluido
Desayuno

Área Parque Nacional Kruger - Graskop

Último safari en Kruger y salida por carretera en dirección a la región del Blyde River Canyon. Aquí el paso del río ha creado espectaculares formas en el relieve entre las que destacan los conocidos 3 "rondavels", 3 pináculos rocosos que surgen del bosque siguiendo el curso del río. Los paisajes son espectaculares y las paradas en los "lookout points" imprescindibles. Las principales atracciones son: Blyde River Canyon, Bourke's Luck Potholes, God's Window, Three Rondavels, Mac Mac Falls, Berlin Falls, Lisbon Falls, Historical Pilgrim's Rest, The Pinnacle, Graskop Gorge Lift. Alojamiento en la pequeña población de Graskop.

Distancia/tiempo conducción: 100km, ± 1h20

DÍA

16

Incluido
Desayuno

Panorama Route - Johannesburg - vuelo regreso

Salida hacia Johannesburgo cruzando la escénica región de Mpumalanga y con tiempo para realizar algunas paradas de interés. Llegada al aeropuerto y devolución del vehículo. Embarque en vuelo de regreso. Noche a bordo.

Trayecto:380 km / Tiempo de conducción: ± 4h 30



Javier Brandoli

Autor:Blyde River Canyon_I

DÍA

17

Incluido

Llegada a la ciudad de origen

Tras conexiones intermedias, llegada a la ciudad de origen y fin de nuestros servicios.

Notas itinerario

La ruta que se propone es una de las muchas opciones disponibles. El recorrido se puede modificar siguiendo los intereses de los viajeros. Cualquier modificación que se quiera plantear sobre esta ruta supondrá una re-cotización del viaje y por tanto puede alterar el precio.

Las visitas opcionales mencionadas en el itinerario son una sugerencia dentro de todas las opciones que existen y, por tanto, es el viajero quien según sus intereses decidirá qué realizar in situ.

NOTA: Las indicaciones de conducción ofrecidas, así como los tiempos y km estimados, son de carácter informativo. No se tienen en cuenta paradas, visitas ni posibles desvíos. Se recomienda consultar un buen mapa de carreteras o GPS antes de planear cada etapa de conducción.

Alojamientos previstos o similares

En el itinerario se combina el alojamiento en hoteles/lodges con todas las comodidades y ubicados de manera que se pueda realizar la ruta prevista cómodamente. En general, la hora de registro en los hoteles es a las 14.00 hrs y la hora de salida es a las 11.00 horas.

Para aquellos viajeros que lo deseen existe la posibilidad de mejorar la categoría de los alojamientos mediante el pago de un suplemento. Estas mejoras no solo repercuten en la categoría de los alojamientos en sí, si no que también en las inclusiones y actividades que desde allí se ofrecen a los viajeros.

Alojamientos previstos en el suplemento "Mejora Alojamientos":

Cape Town: [The Portswood Hotel](#)

Reserva Privada en Zululand: [Bayala Private Safari Lodge and Camp](#), estancia en régimen de pensión completa + 2 safaris diarios.

Eswatini: [Reilly's Rock Hilltop Lodge](#), Área Mlilwane Wildlife Sanctuary

Kruger National Park: [Mdluli Safari Lodge](#), estancia en régimen de pensión completa + 2 safaris diarios. Área Pretoriuskop Rest Camp.



LOCALIDAD	HOTEL
Eswatini	Foresters Arms
Cape Town	Premier Hotel Cape Town
Umhalanga Rocks	Cowrie Cove Guest House
Hluhluwe	Anew Hotel Hluhluwe & Safaris
Kruger N.P.	Skukuza Safari Lodge
Graskop	Angels View

Habitación compartida garantizada

Habitación triple: Pocos hoteles disponen de habitaciones triples. Suelen facilitar una doble a la que se añade una cama suplementaria, quedando limitados el espacio libre y el confort. Conviene tenerlo en cuenta antes de solicitar la reserva de una habitación de esa capacidad (caso de que viajen tres personas juntas) o de solicitar la inscripción como “habitación a compartir”.

Transporte

Vehículos de alquiler

Para 2 personas el precio se ha calculado en base a Categoría B: VW Polo Vivo Trendline o similar.

Para 4 personas el precio se ha calculado en base a categoría D: Toyota Starlet o similar.

Los modelos indicados son orientativos y no se puede garantizar un modelo específico pudiendo ser cambiados por la compañía de alquiler por otros de iguales o similares características.

- Los vehículos son contratados con km ilimitado, sistema de navegación, seguro de robo, exención de daños por colisión (CDW), cargos de aeropuerto, cargos por devolución en un lugar diferente a la recogida, conductor adicional, daños a ruedas o parabrisas.

- Para alquilar los vehículos se requiere una edad mínima de 23 años y una antigüedad mínima de la licencia de conducir de 2 años. En cuyo caso se aplicará un cargo (a consultar).

- En el momento de la entrega del vehículo la compañía de alquiler pedirá un depósito, reembolsable en las condiciones habituales, con Tarjeta de Crédito Internacional por cada automóvil en cada contrato.

- En el momento de formalizar el contrato de alquiler de los 2 vehículos se deberá abonar la cantidad de 100 Rands por contrato.

- Consultar precio por otros cargos por extras adicionales.



Cedan el paso

Autor:Pablo Vela

Dificultad / condiciones de viaje

Viajes con coche de alquiler

Los itinerarios del tipo 'fly & drive' tienen la gran ventaja de ofrecer la máxima libertad al viajero ya que es él quien decide las etapas, su duración y cuándo y cómo se visitan los lugares de interés. Esto, que es una gran ventaja, implica sin embargo que el viajero asume unas tareas que en otros casos quedan en manos del guía con la comodidad que ello supone. Como dice el dicho 'no hay mal que por bien no venga'.

Al afrontar una ruta en vehículo de alquiler como esta hay una serie de cuestiones a tener en cuenta:

- no conocemos a priori la ruta recorrida y, por tanto, los tiempos de conducción son más largos ya que hay que contar posibles despistes, pérdidas... Para paliar esta circunstancia aconsejamos hacer uso del sistema de navegación del vehículo; esta herramienta seguro que ahorrará unas preciosas horas de ruta y algunos kilómetros de más.
- desconocemos las normas de circulación en el país y por tanto debemos estar más atentos de lo habitual para evitar cometer infracciones por desconocimiento de las normas. Conviene no olvidar que en Sudáfrica se conduce por la izquierda.
- para aprovechar al máximo las etapas es importante salir pronto por la mañana y poder llegar a la zona a visitar lo antes posible. De otro modo tendremos la sensación de pasarnos el día únicamente conduciendo. Nadie ha mencionado que este sea un viaje para descansar; se trata de aprovechar al máximo el tiempo que, ya sabemos todos, es un bien escaso.
- para evitar problemas con los alojamientos, es importante llegar a una hora prudencial para registrarse en el hotel. Caso de prever que esto no será posible, nunca está de más llamar a dicho hotel para confirmar nuestra llegada y evitar de este modo problemas con las reservas.

Documentación

Ciudadanos con pasaporte español: El pasaporte debe disponer de, al menos, 4 páginas en blanco para estampación de visado de Sudáfrica y Eswatini, y su fecha de caducidad debe ser, al menos, 3 meses posterior a la entrada en Eswatini. En caso de viajar con menores de 18 años, aplican **requisitos especiales**. Consultar. Es responsabilidad del viajero confirmar esta información con la facilitada por el Ministerio de Asuntos Exteriores en su [página web](#). En la misma página se pueden consultar las recomendaciones concernientes a situación social y política de los países visitados.

Sanidad

Vacunas obligatorias y recomendaciones sanitarias: no hay ninguna vacuna obligatoria. Es recomendable consultar la conveniencia de seguir la profilaxis antipalúdica para la región de Kruger y Zululand.



Viatges Tuareg puede informar únicamente sobre los requisitos sanitarios obligatorios exigidos por el país de destino, y añadir alguna recomendación en base a experiencias propias. Las recomendaciones sanitarias y profilaxis deben de consultarse con un profesional médico, o dirigirse a los avisos de los organismos sanitarios oficiales. La información oficial sobre precauciones sanitarias y vacunas puede encontrarse en la web del [Ministerio de Sanidad y Consumo](#). La Generalitat de Catalunya pone a disposición del viajero el teléfono de Sanitat Respon 902 111 444, y la página web [Consells i vacunacions a viatgers internacionals](#) donde encontrar información sobre los centros de vacunación.

Otros datos de interés

Equipaje:

El espacio en los vehículos es muy reducido, por lo que se aconseja a los viajeros que limiten el equipaje y que sean en bolsas flexibles.

Importante evitar el uso de bolsas de plástico y contenedores de un solo uso. #stopplastic

Moneda:

Se recomienda llevar € y cambiar allí al rand sudafricano para los gastos personales. Para el pago de actividades y restaurantes se aceptan la mayoría de tarjetas de crédito.

[Información sobre moneda y cambio de divisas](#)

Propinas

En África, la cultura de las propinas es parte de la idiosincrasia del continente, no están ligadas al sueldo que cobra un trabajador, sino que son elemento tradicional de agradecimiento que el personal local (camareros, guías locales...) espera como compensación extra por un trabajo bien hecho, al final del itinerario. Son completamente voluntarias. Cada viajero puede dar (o no dar) lo que le parezca más adecuado a los servicios recibidos por el personal local. En los restaurantes la propina es obligatoria (10% de la factura).

Clima:

Sudáfrica es conocido por su sol. La mitad norte del país se caracteriza por inviernos suaves y veranos soleados sin climas extremos. Las temperaturas máximas anuales oscilan entre los 23º y los 32ºC y las mínimas entre 8º y 23ºC. Los meses con mayor índice de lluvias son de noviembre a marzo. El verano tiene lugar de octubre a febrero y el invierno de junio a septiembre.

[Información sobre el clima](#)

Enchufes y corriente eléctrica:

En Sudáfrica el voltaje es 230 V y la frecuencia es 50 Hz. Las clavijas y enchufes son básicamente del tipo M, por lo que será necesario contar con un adaptador.

[Información sobre enchufes y corriente eléctrica](#)

Horario:

[Información sobre zonas horarias](#)



¡PARTICIPA!

CONCURSO FOTOGRAFÍA Y VÍDEO

tuaregviatges.es/concurso



9893|2025035URQ